



MINISTERIO DE SANIDAD, SERVICIOS SOCIALES E IGUALDAD

## PRUEBAS SELECTIVAS 2017

# MÉDICOS

## CUADERNILLO DE IMÁGENES

---

### ADVERTENCIA IMPORTANTE

1. **MUY IMPORTANTE** : Compruebe que este Cuadernillo de Examen de Imágenes, integrado por 35 imágenes, lleva todas sus páginas y no tiene defectos de impresión. Si detecta alguna anomalía, pida otro a la Mesa.
2. Recuerde que el tiempo de realización de este ejercicio es de **cinco horas improrrogables**.
3. Podrá retirar su Cuaderno de Examen una vez finalizado el ejercicio y hayan sido recogidas las "Hojas de Respuesta" por la Mesa.





Imagen 1





Imagen 2



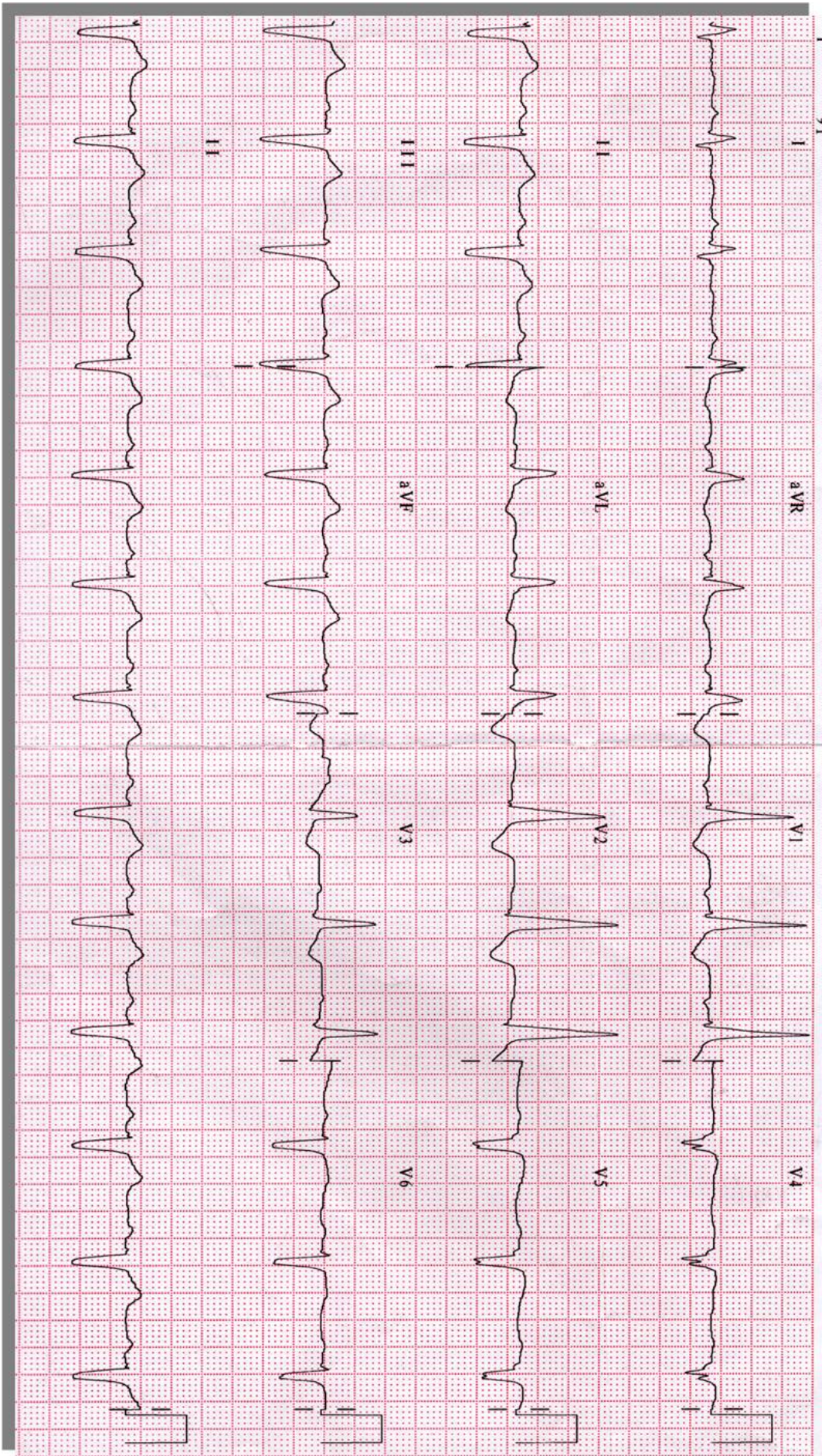

Imagen 3



Imagen 4

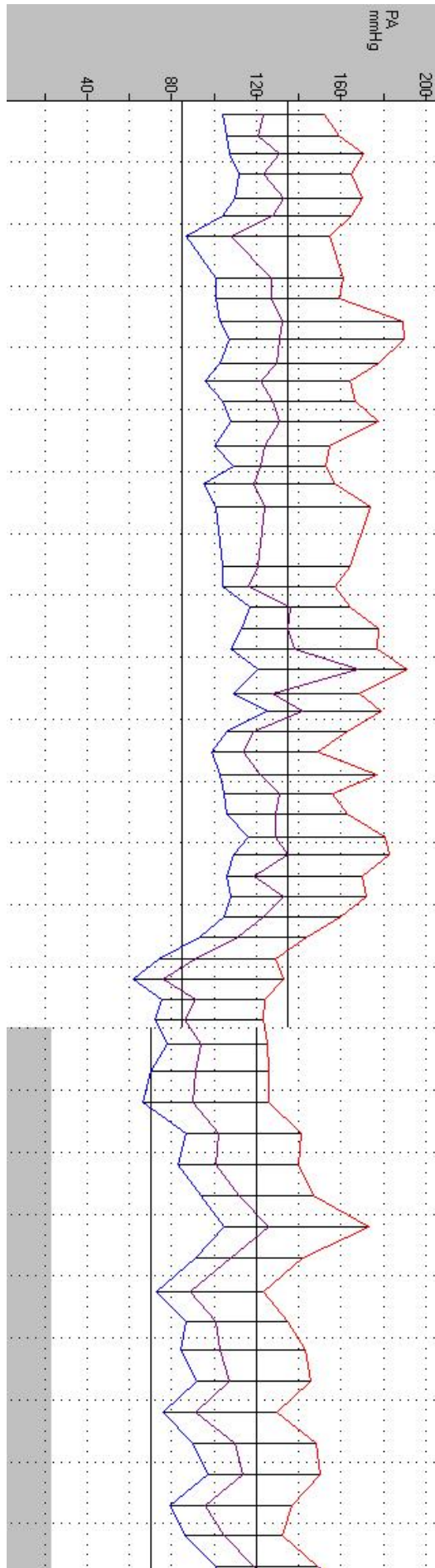

Imagen 5



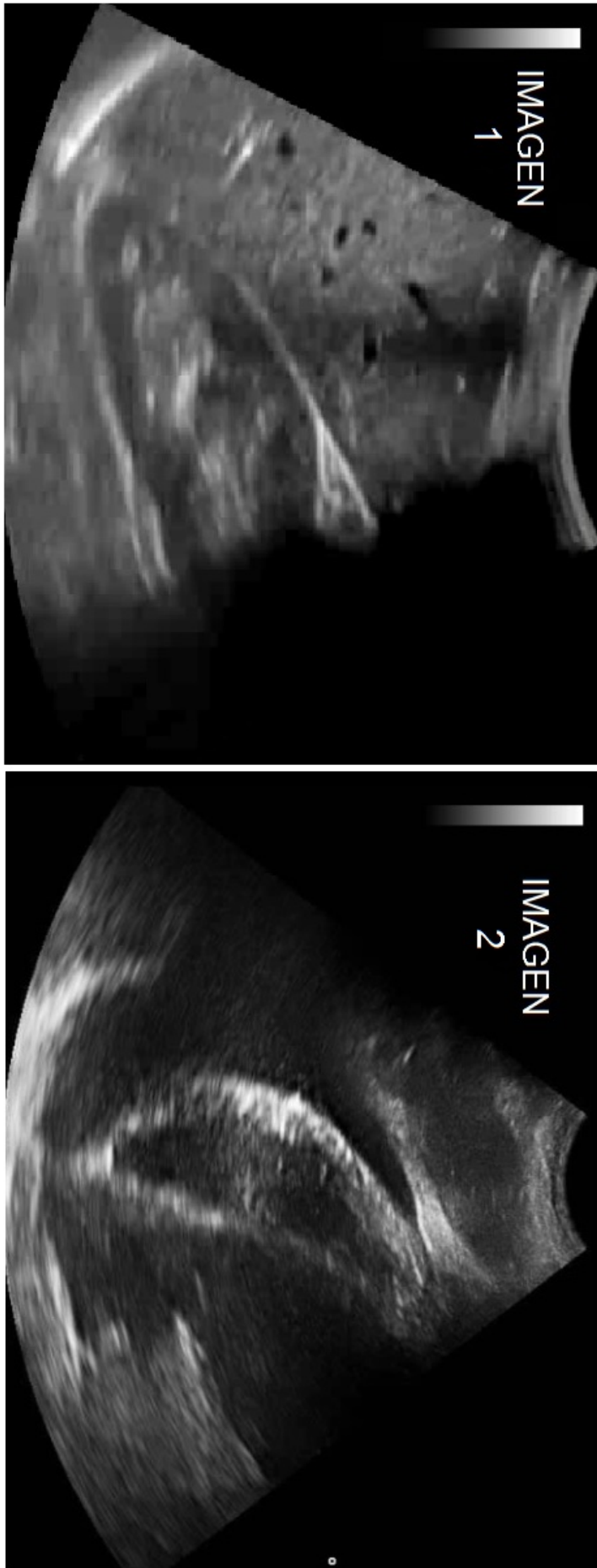

Imagen 6

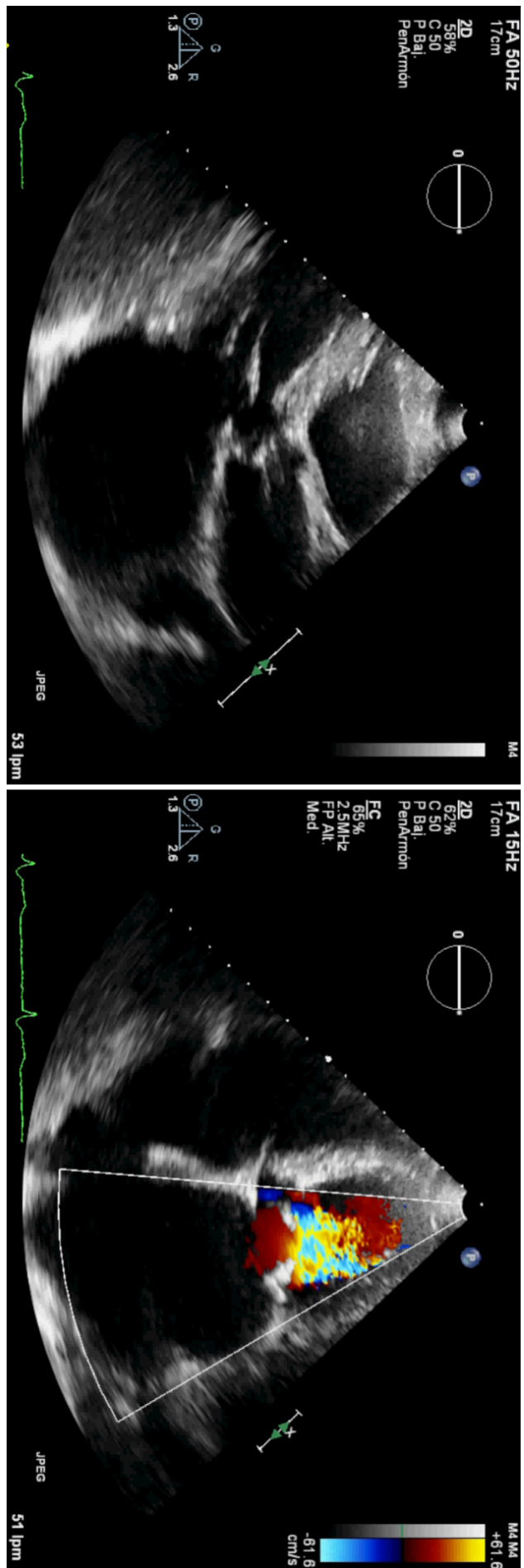

Imagen 7



## Imagen 8



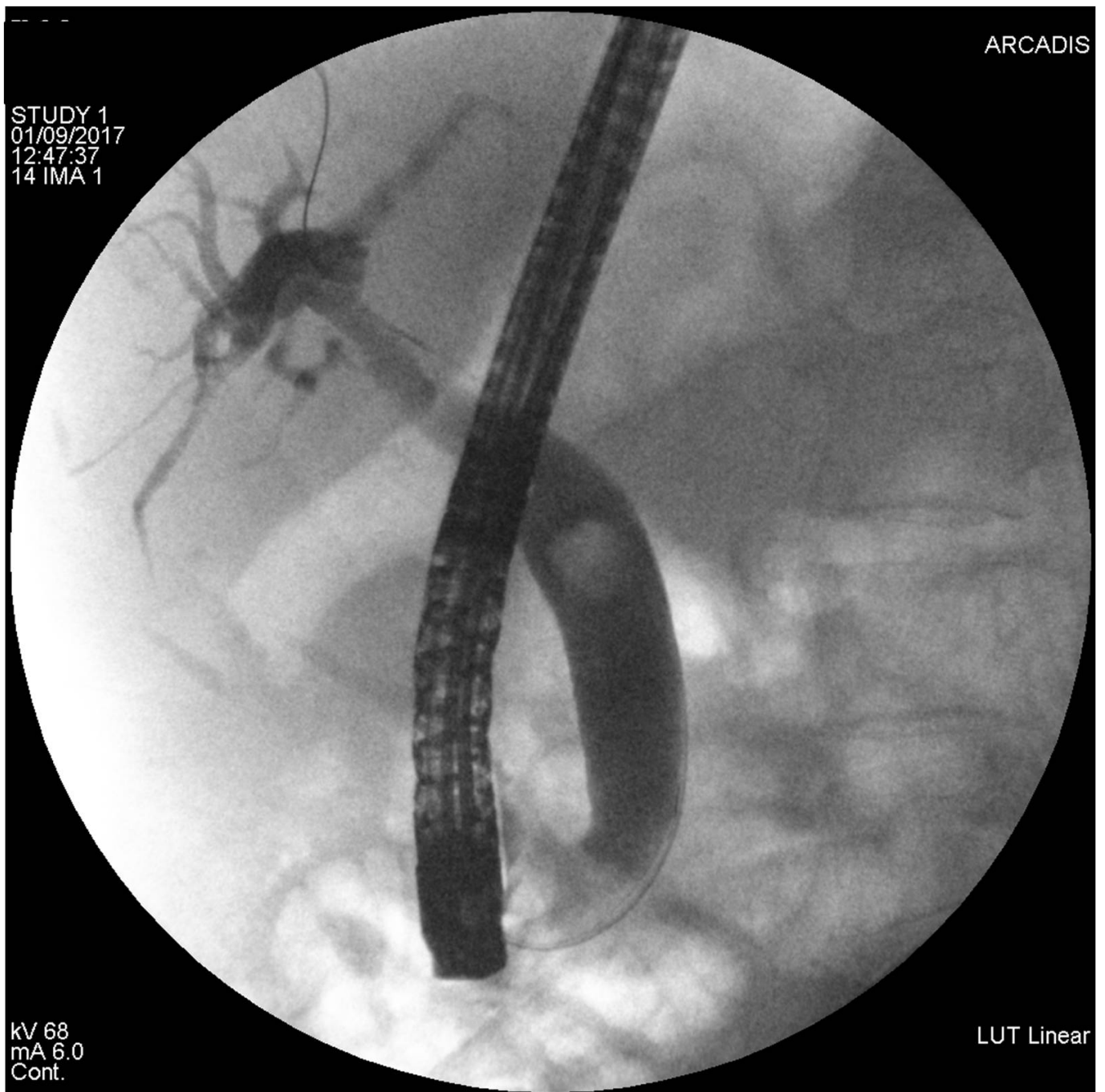

Imagen 9



Imagen 10

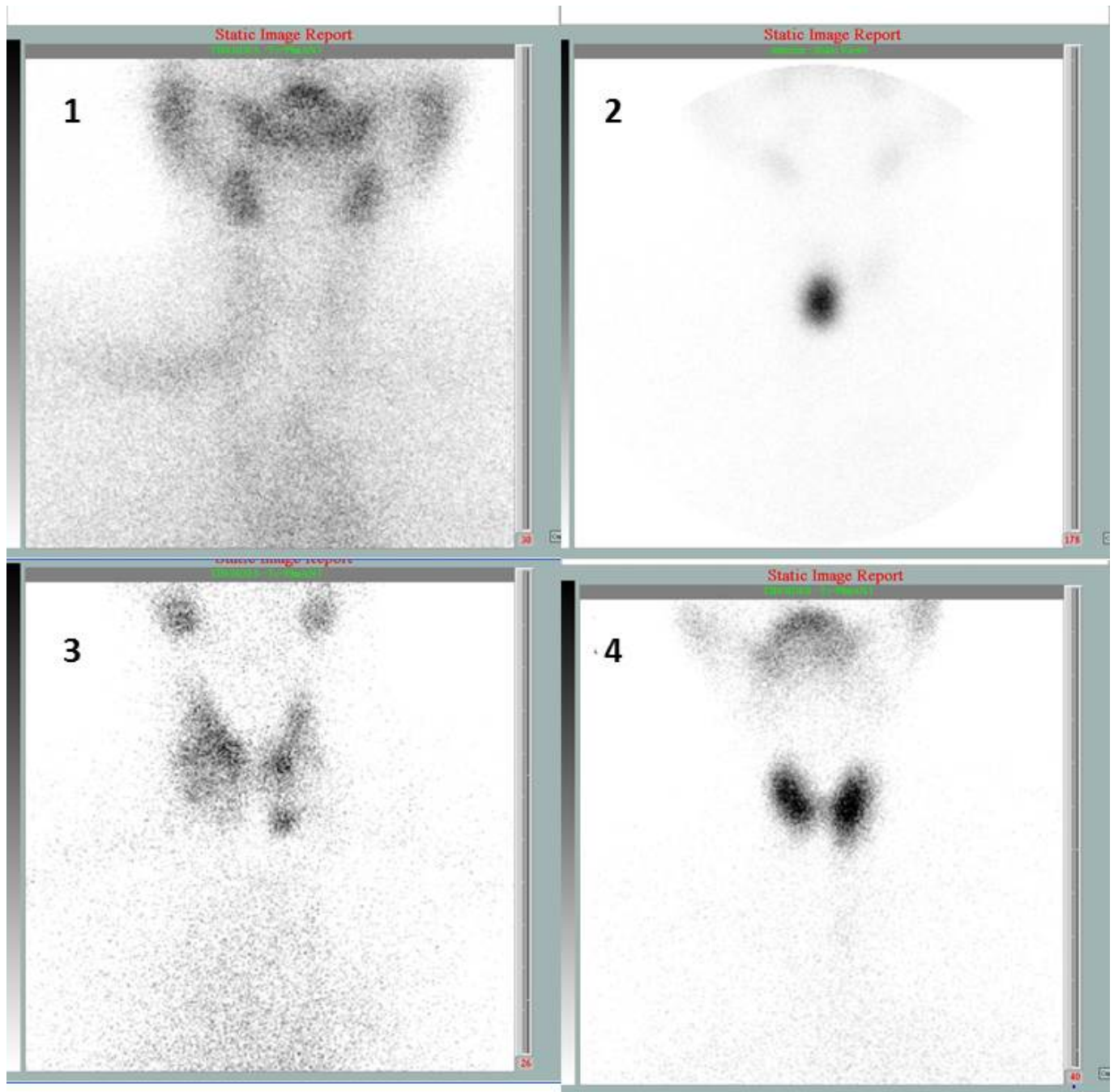
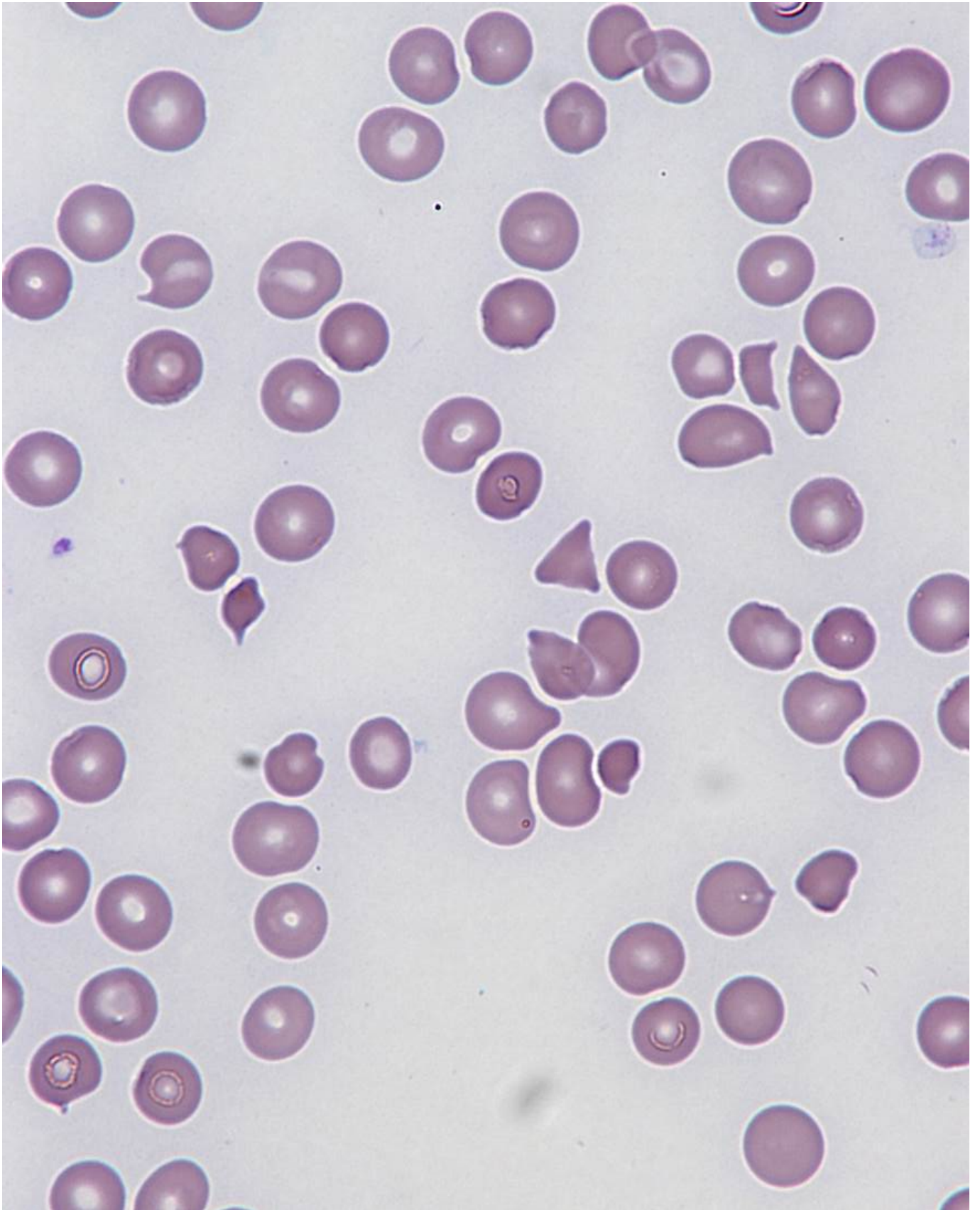

## Imagen 11

Tira reactiva realizada en la orina del paciente

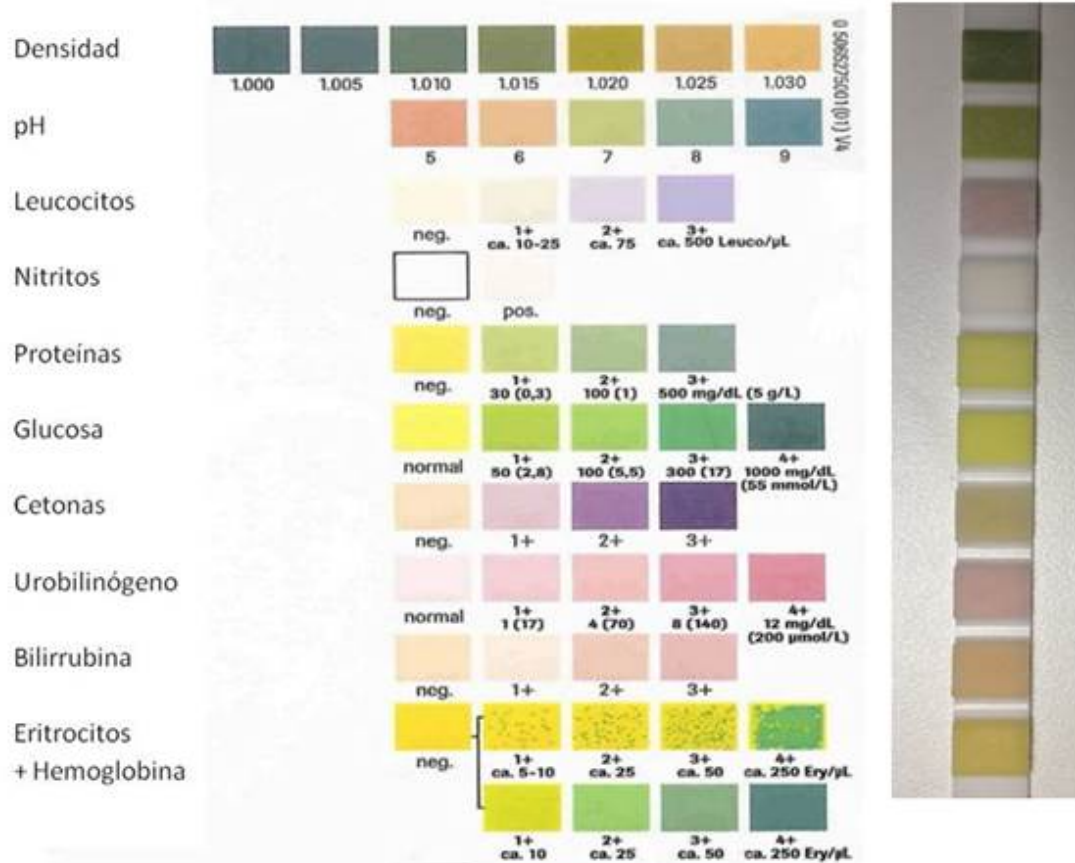

Sedimento de orina x 200





Imagen 12



Imagen 13

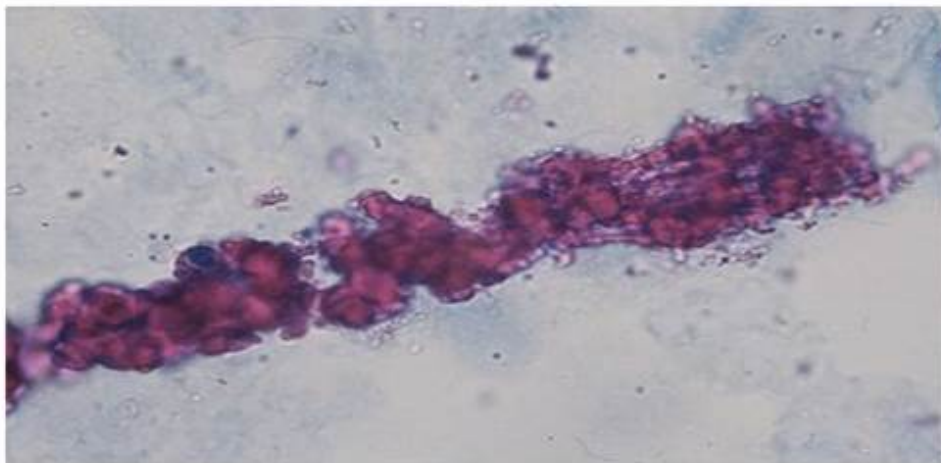



Imagen 14

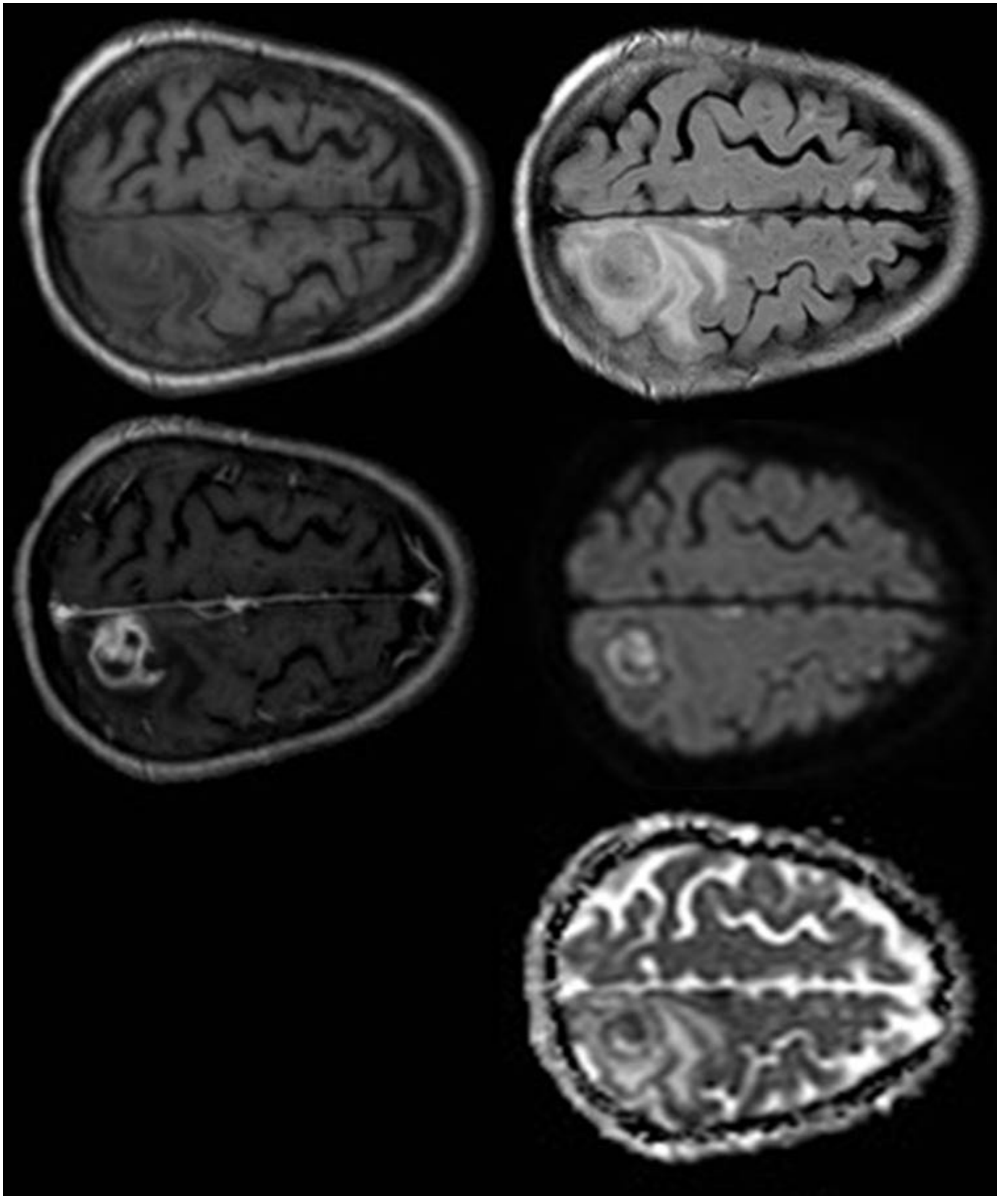

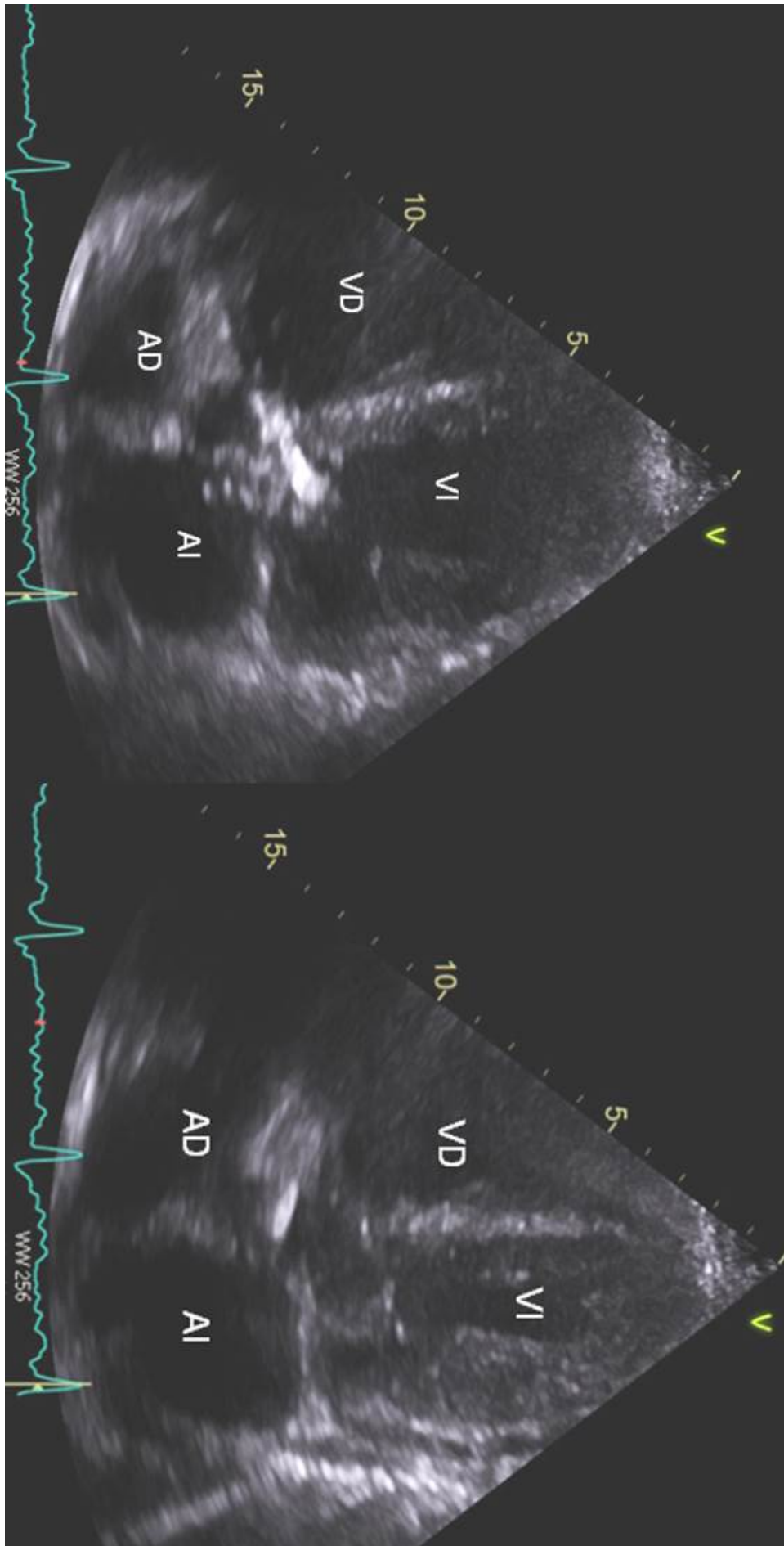

Imagen 15



Imagen 16

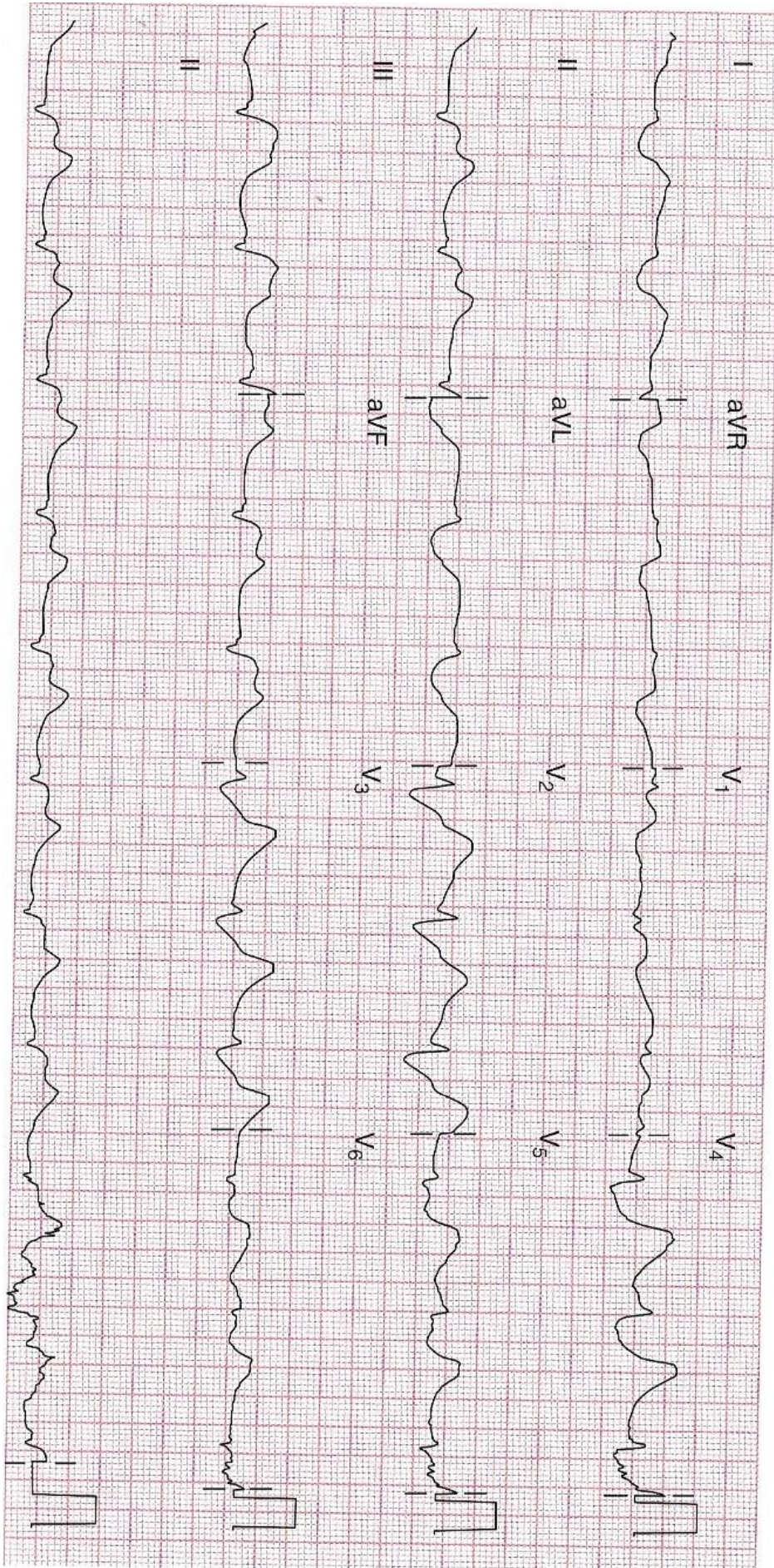

Imagen 17

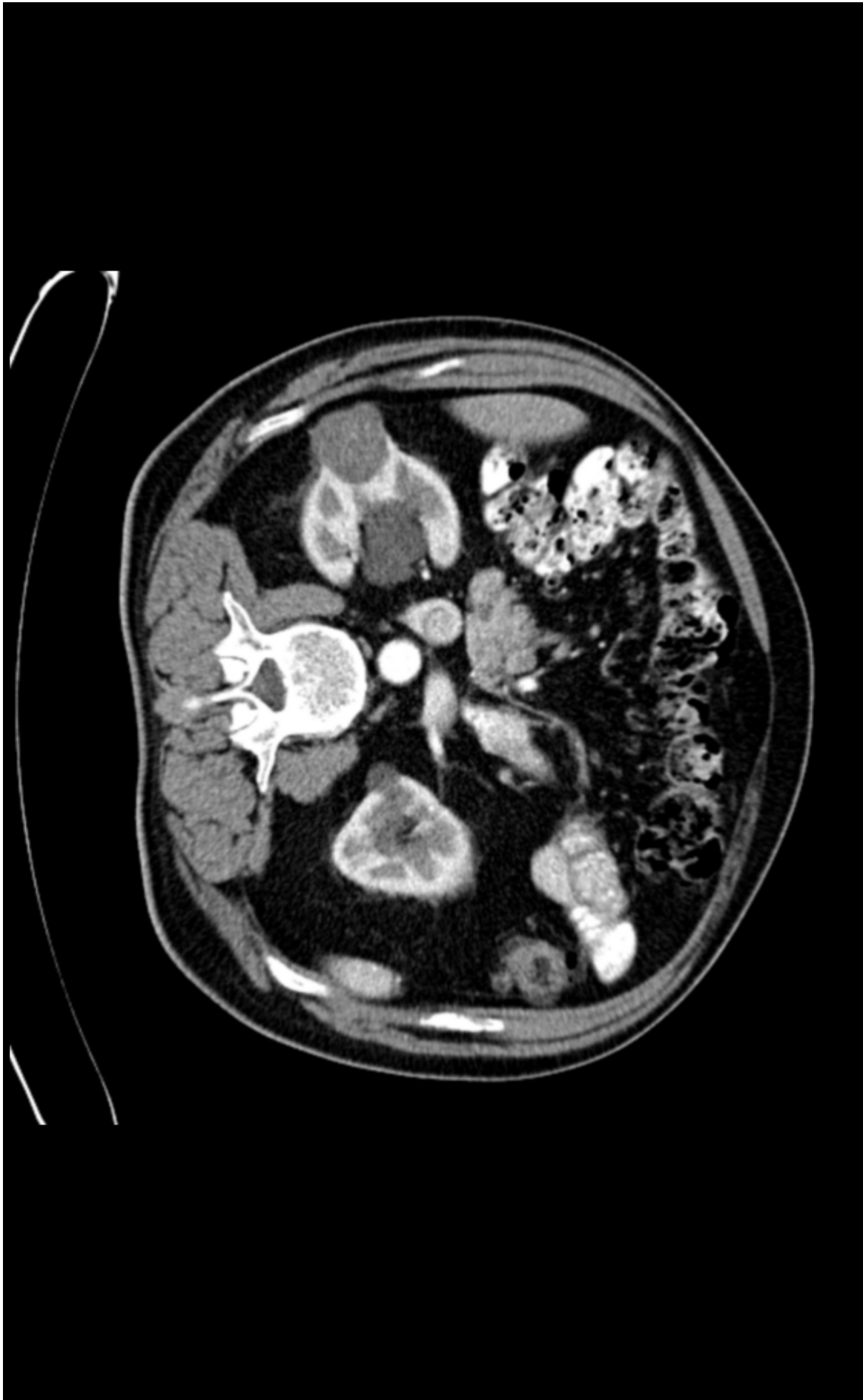

## Imagen 18



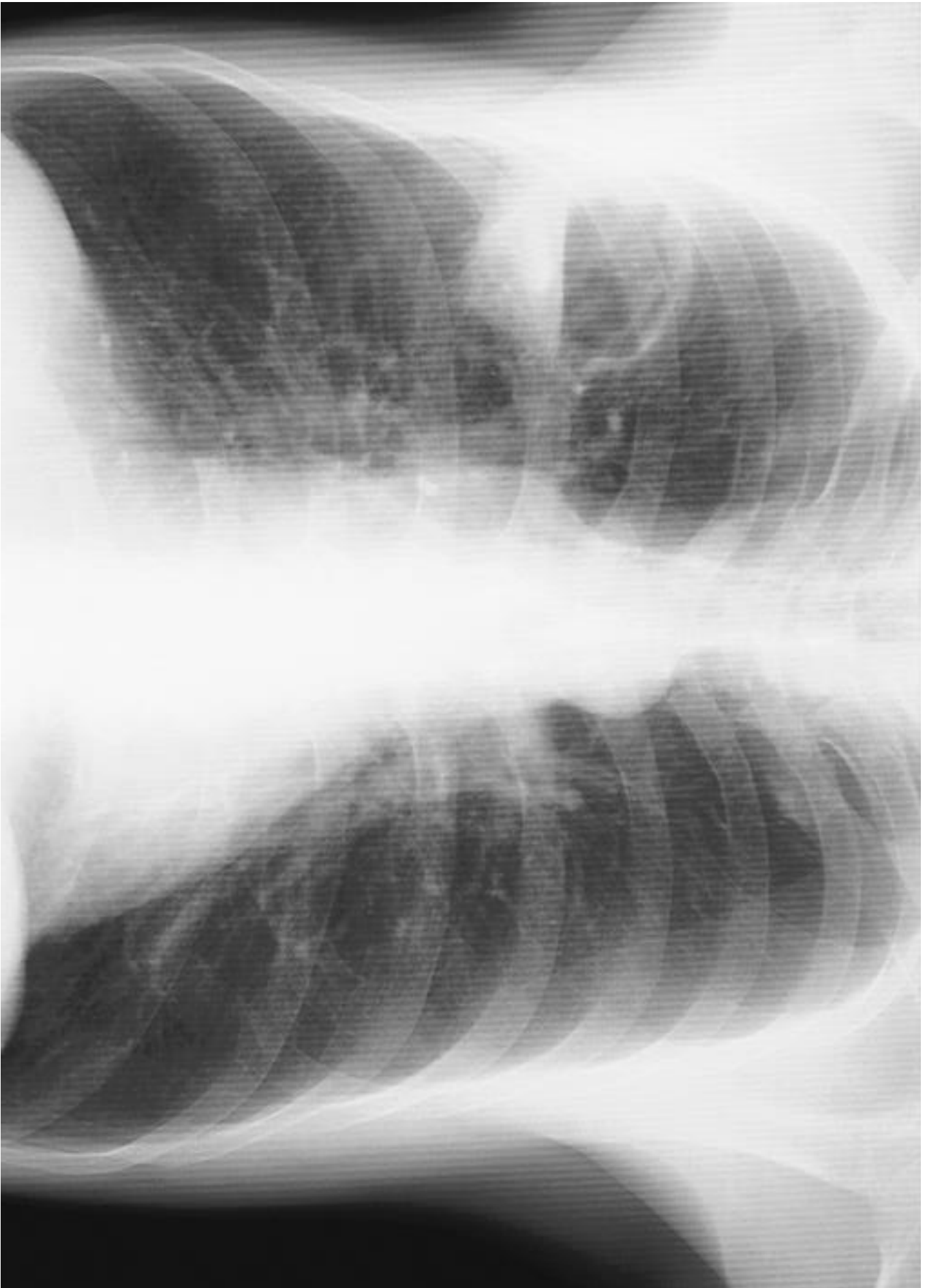
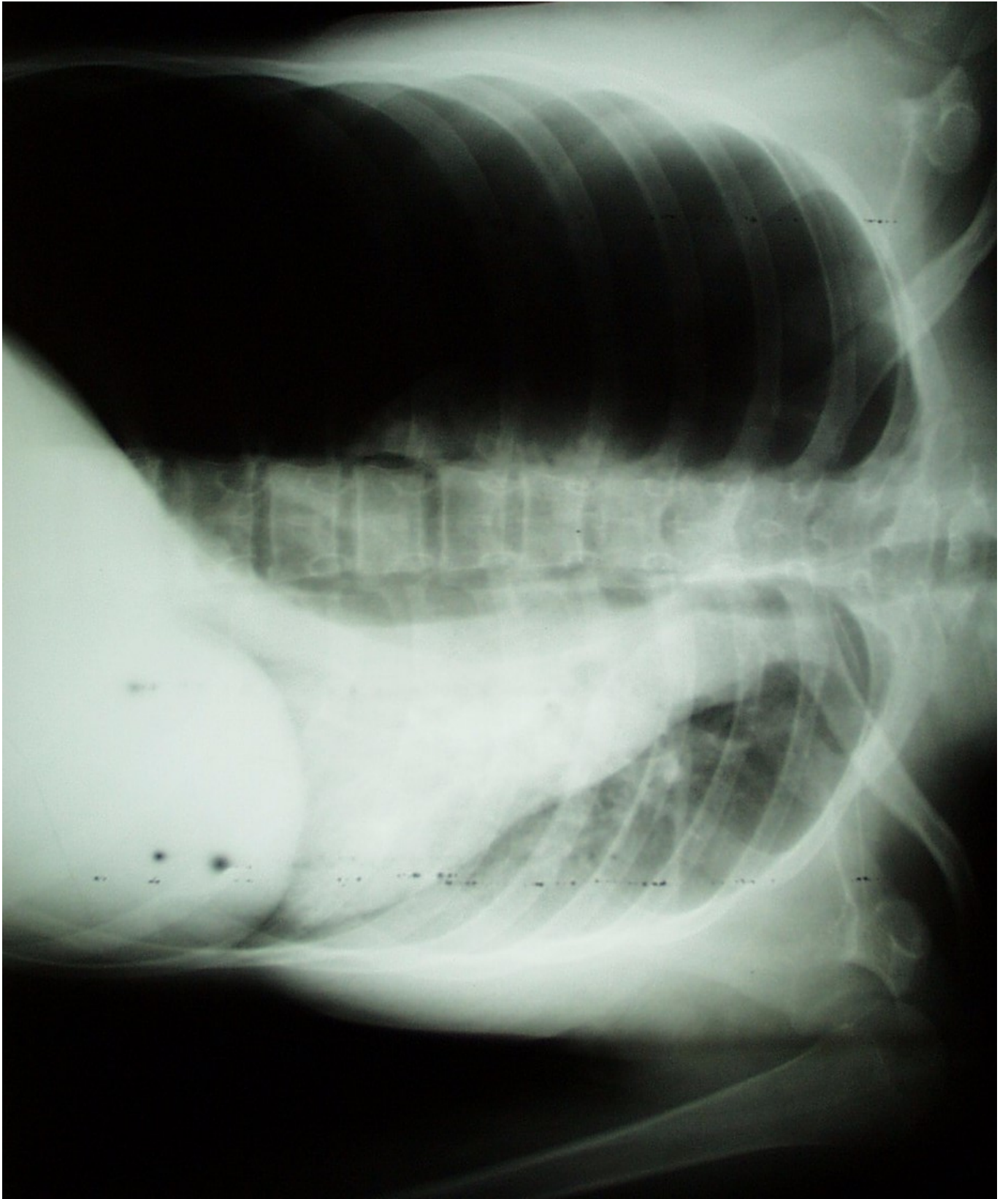

Imagen 19



Imagen 20

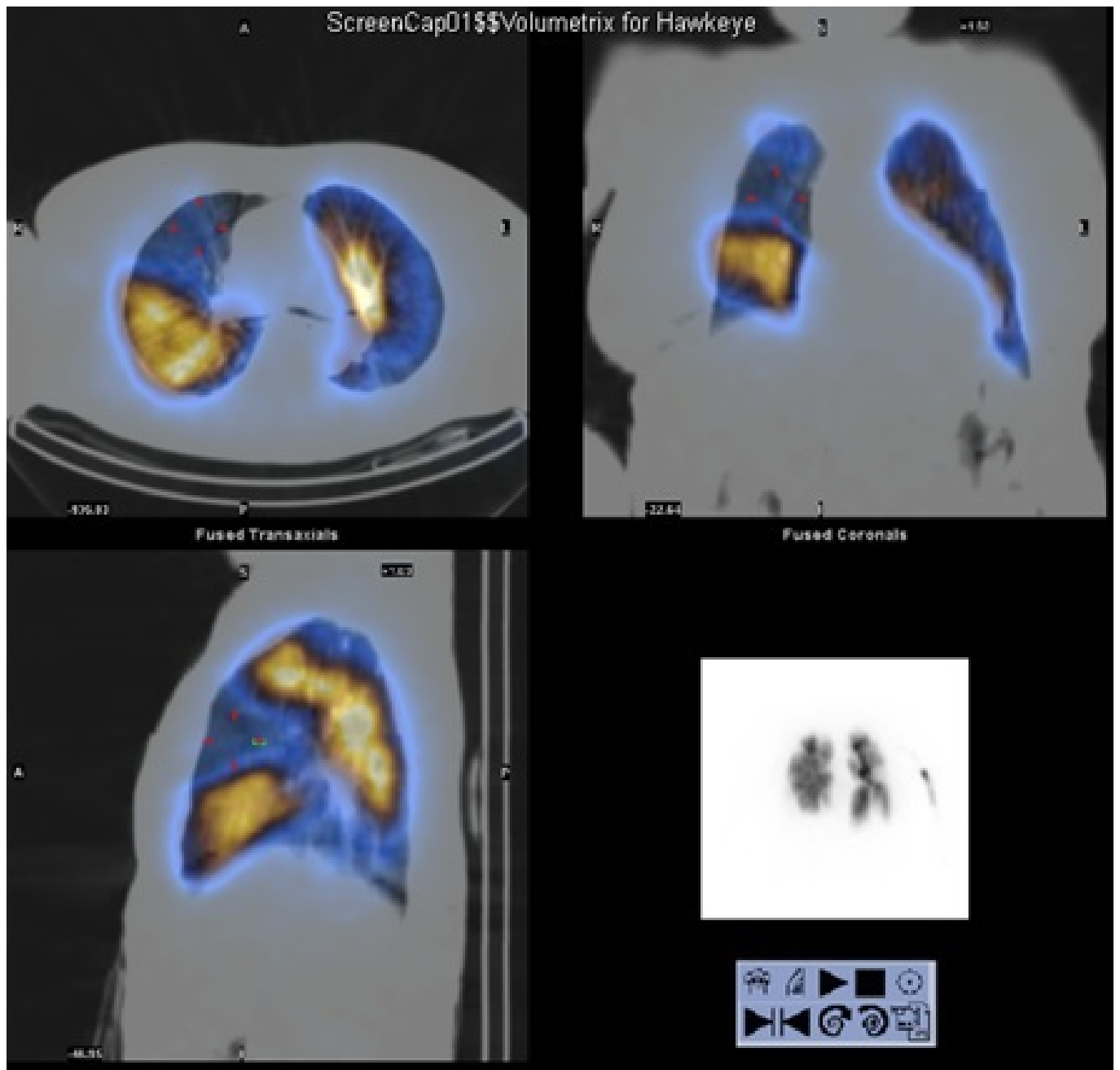

Imagen 21



Imagen 22





Imagen 23



Imagen 24

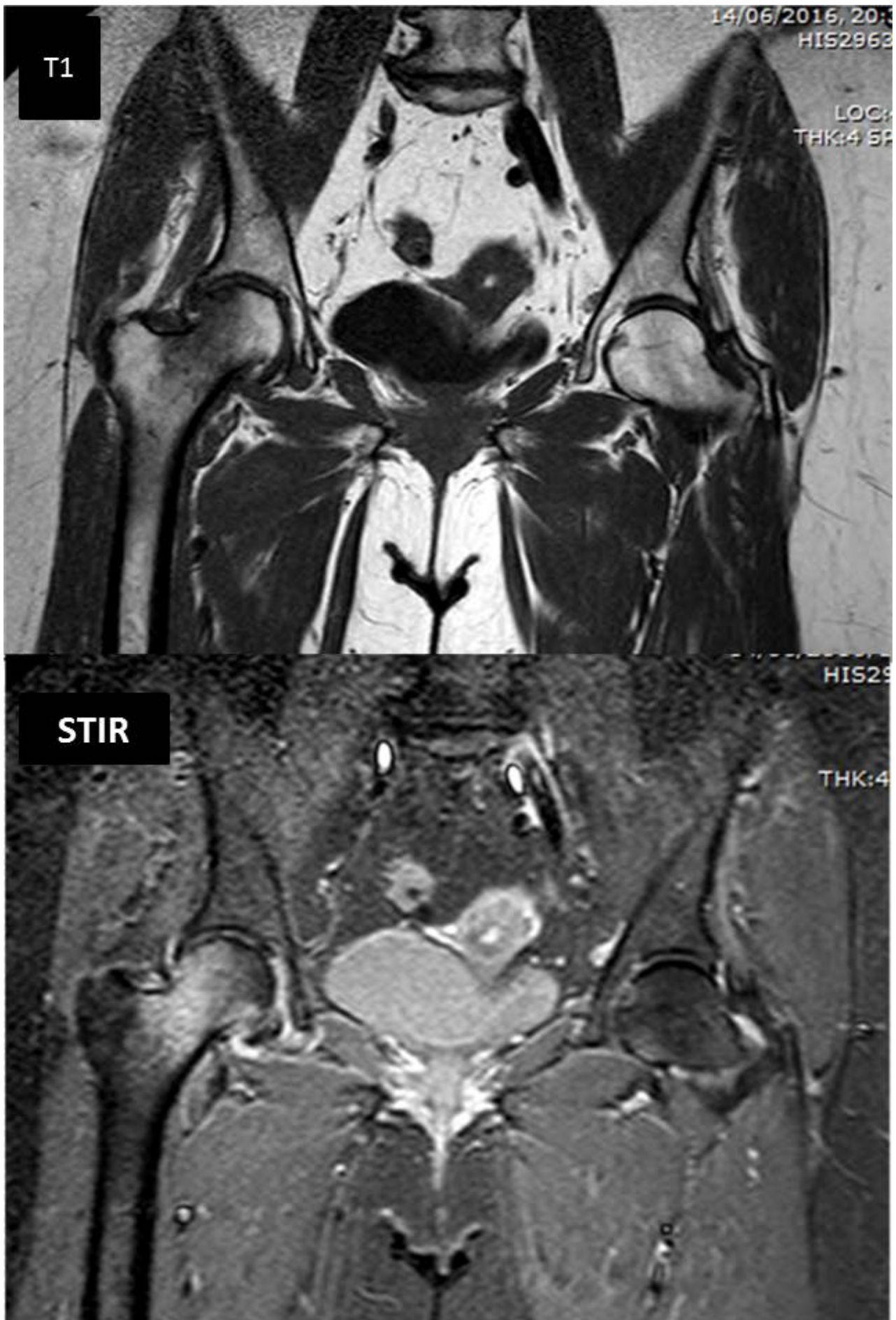

**Tabla. Comparación de mirgliptin (tratamiento experimental) versus metformina (tratamiento control) en la tasa anual de eventos cardiovasculares (análisis secuencial de no inferioridad seguido de superioridad).**

Variable	mirgliptin n = 7330		metformina n = 7340		Hazard ratio (IC 95%)	P de no inferioridad*	P de superioridad
	n (%)	Tasa anual ***	n (%)	Tasa anual ***			
Eventos cardiovasculares* *	830 (11,3)	4,03	850 (11,6)	4,15	0,97 (0,69 a 1,26)	0,01	0,68

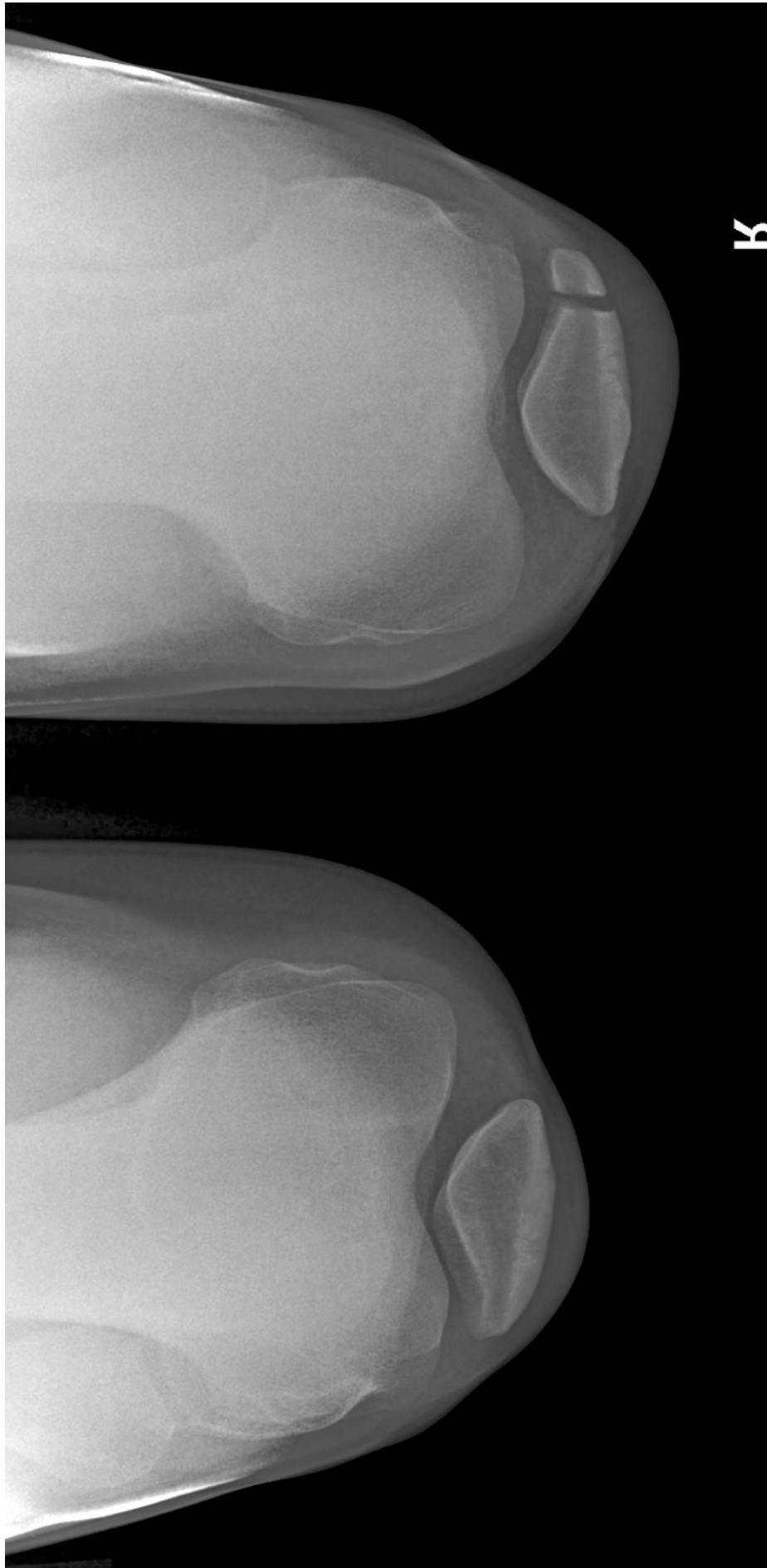
IC = intervalo de confianza.

\*El límite de no inferioridad se prefijó en un hazard ratio de 1,30.

\*\*Variable combinada de muerte cardiovascular, infarto agudo de miocardio no fatal, ictus no fatal u hospitalización por angina de pecho.

\*\*\*Eventos por cada 100 pacientes-año.



Imagen 26





Imagen 27



Imagen 28



Imagen 29





Imagen 30

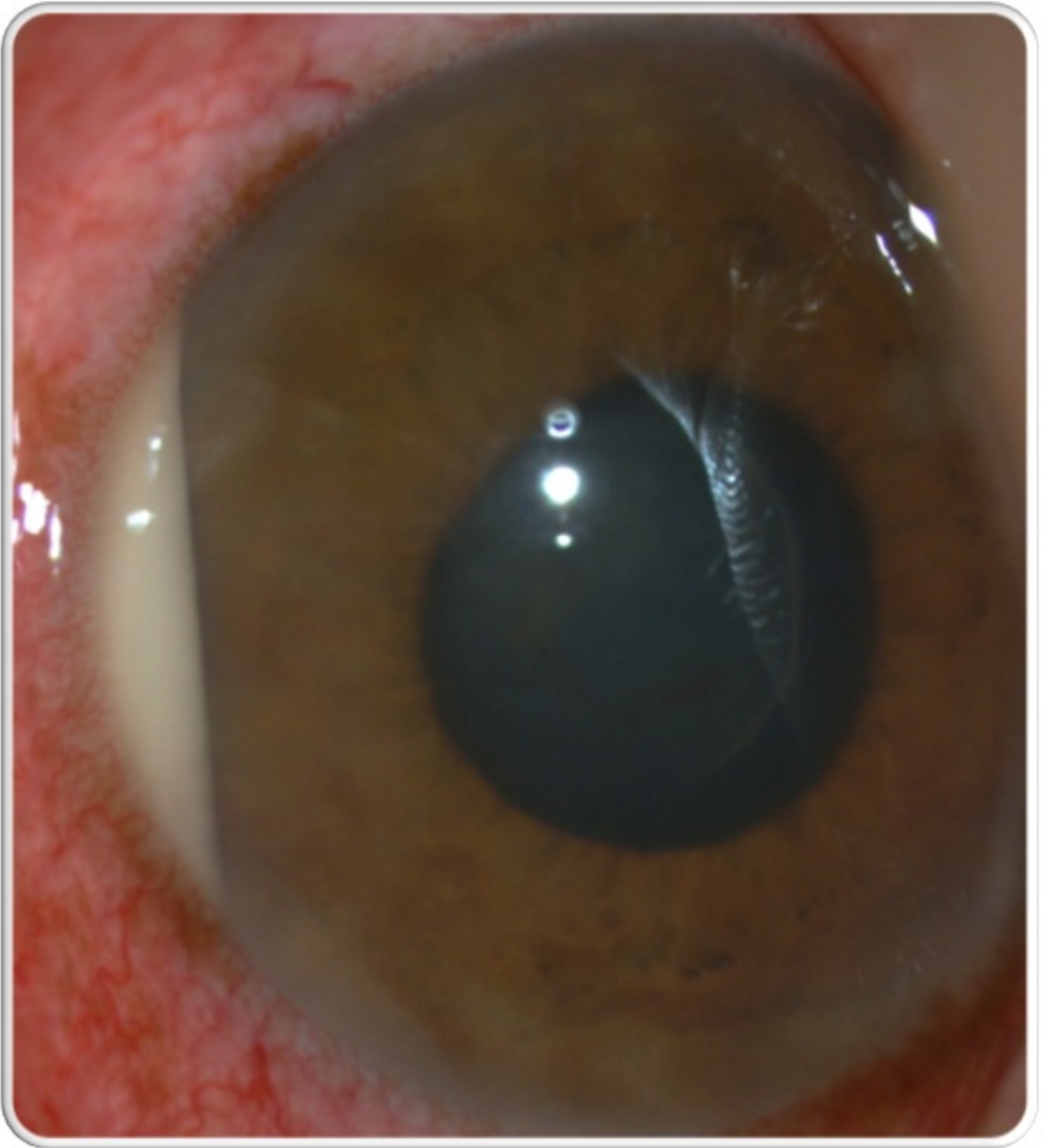

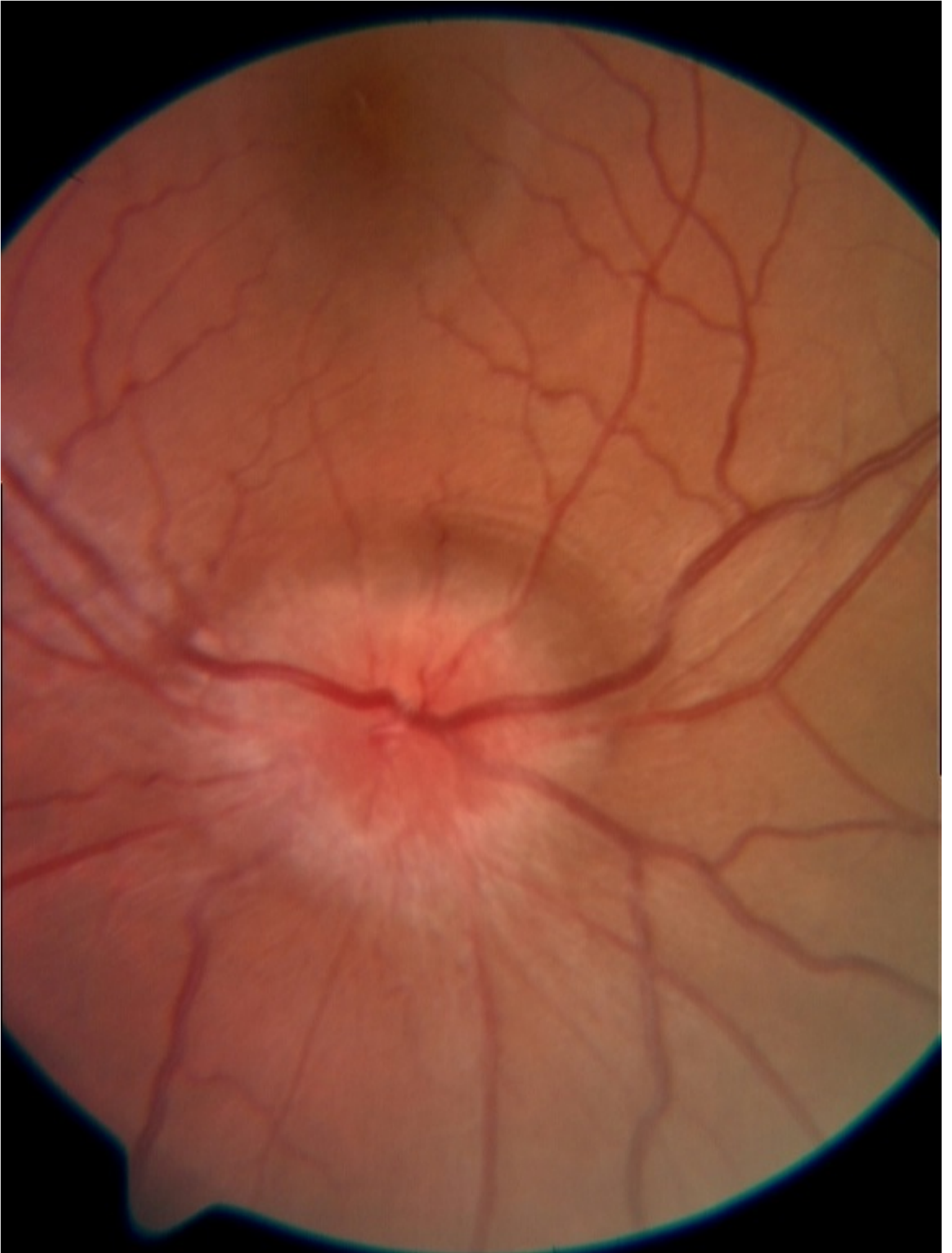
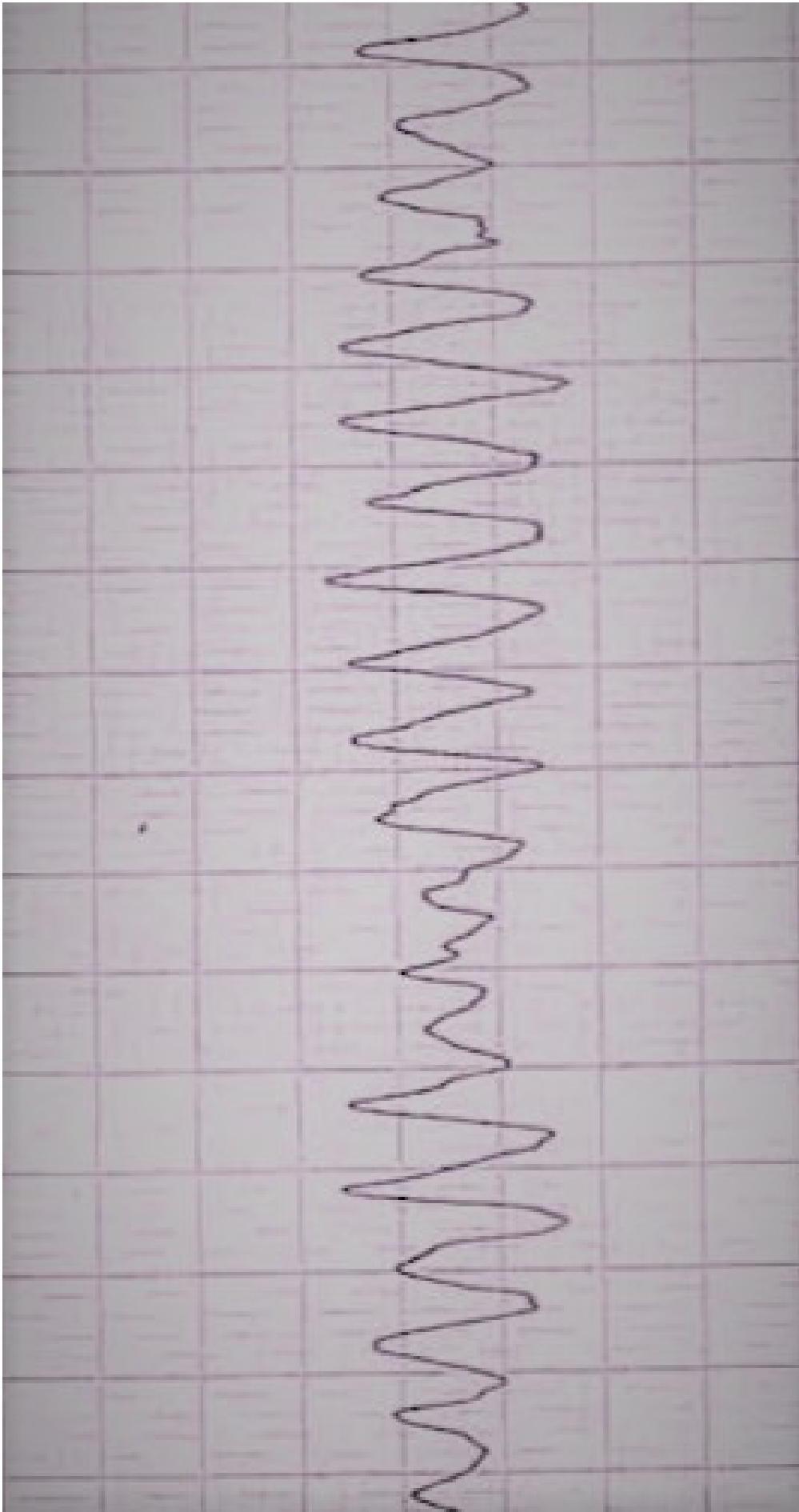

Imagen 32



Imagen 33



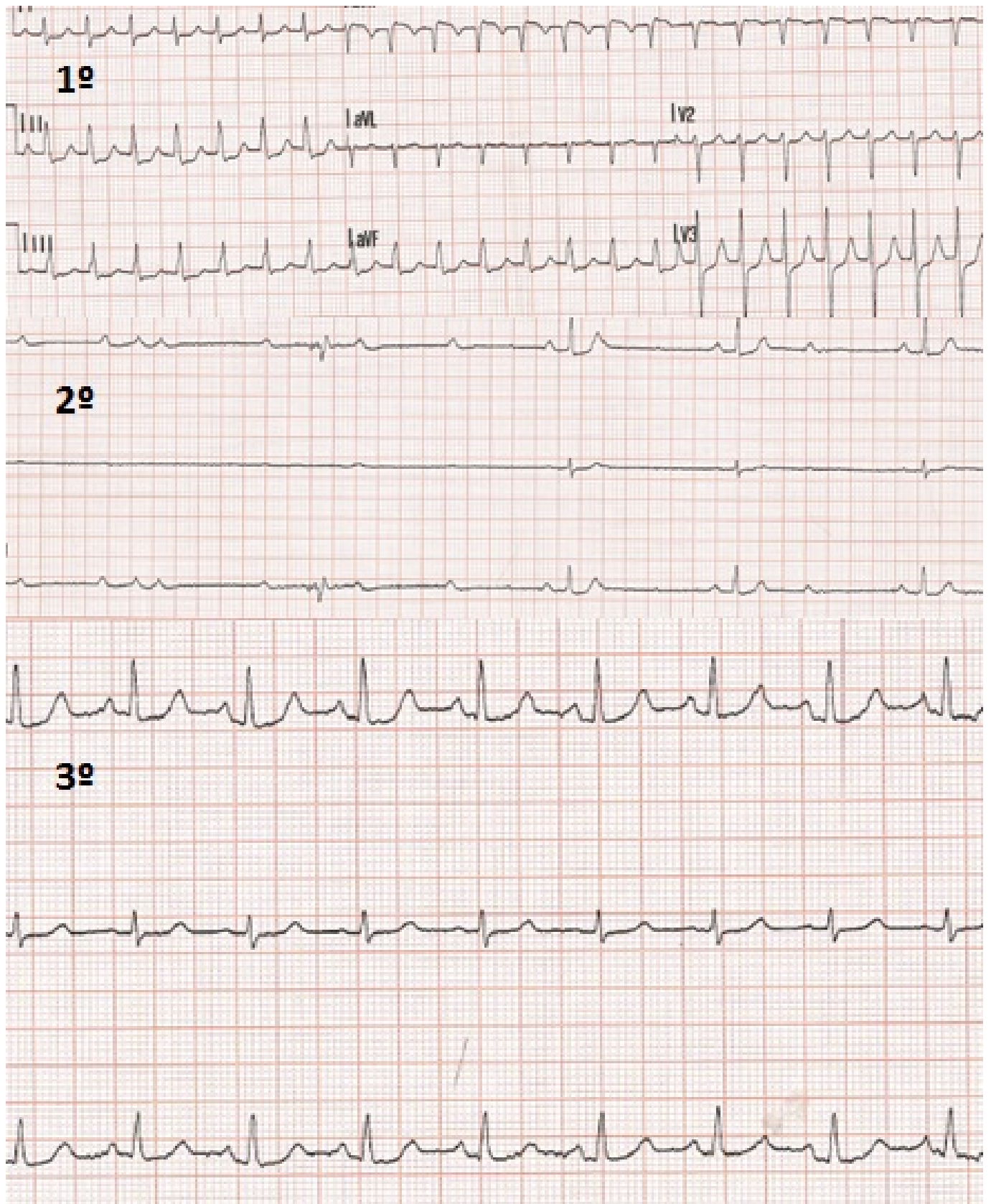

Imagen 34

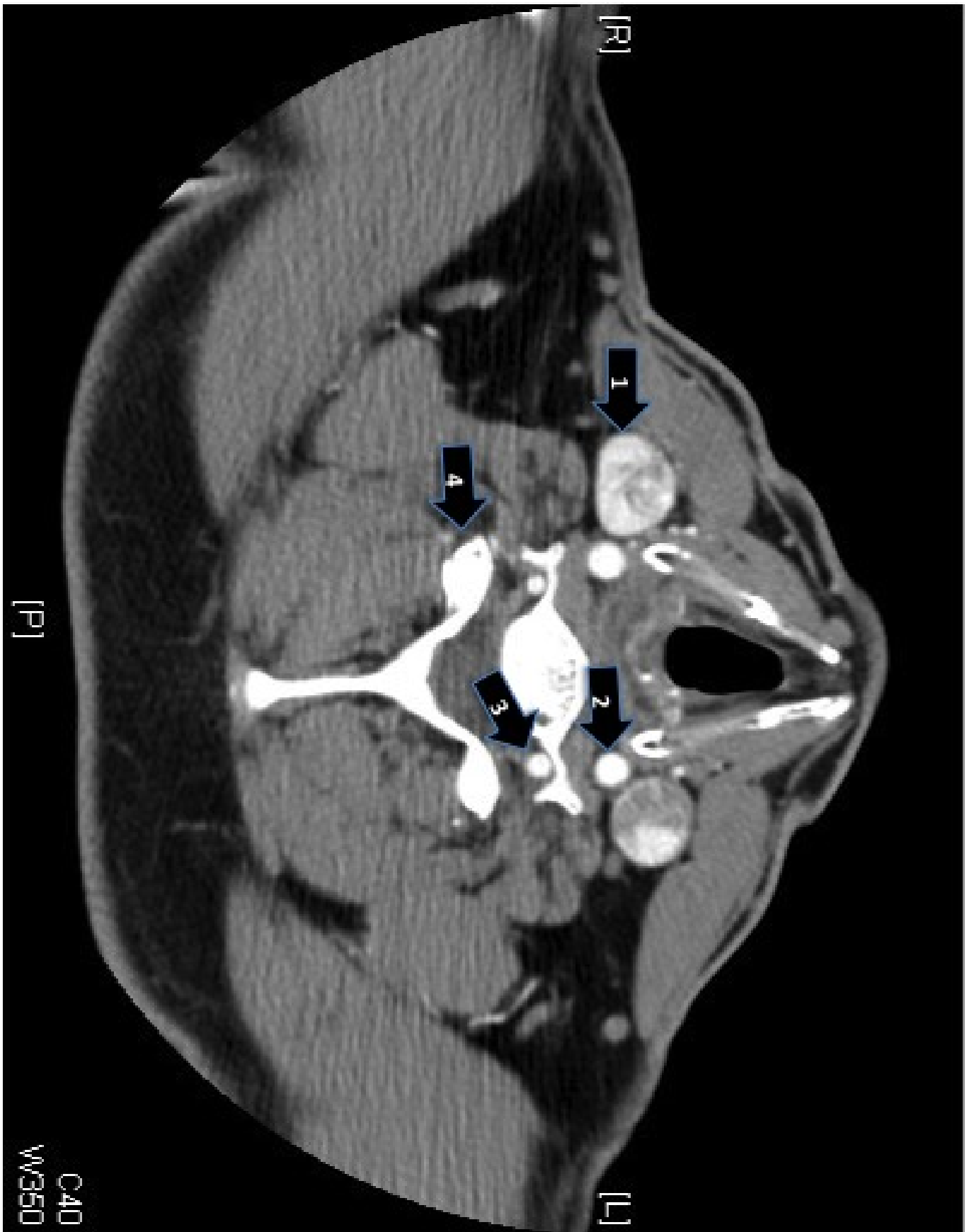

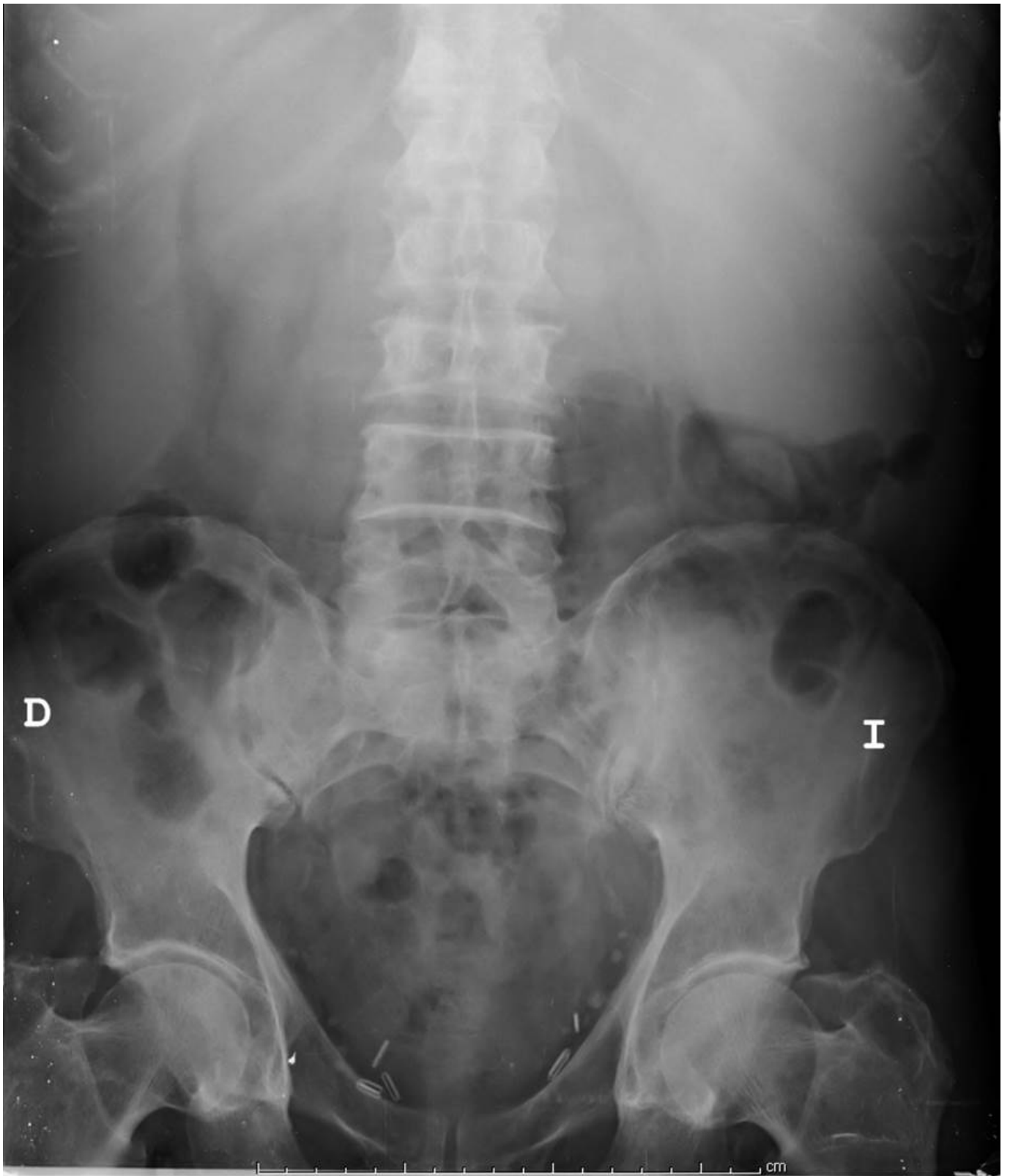

Imagen 35

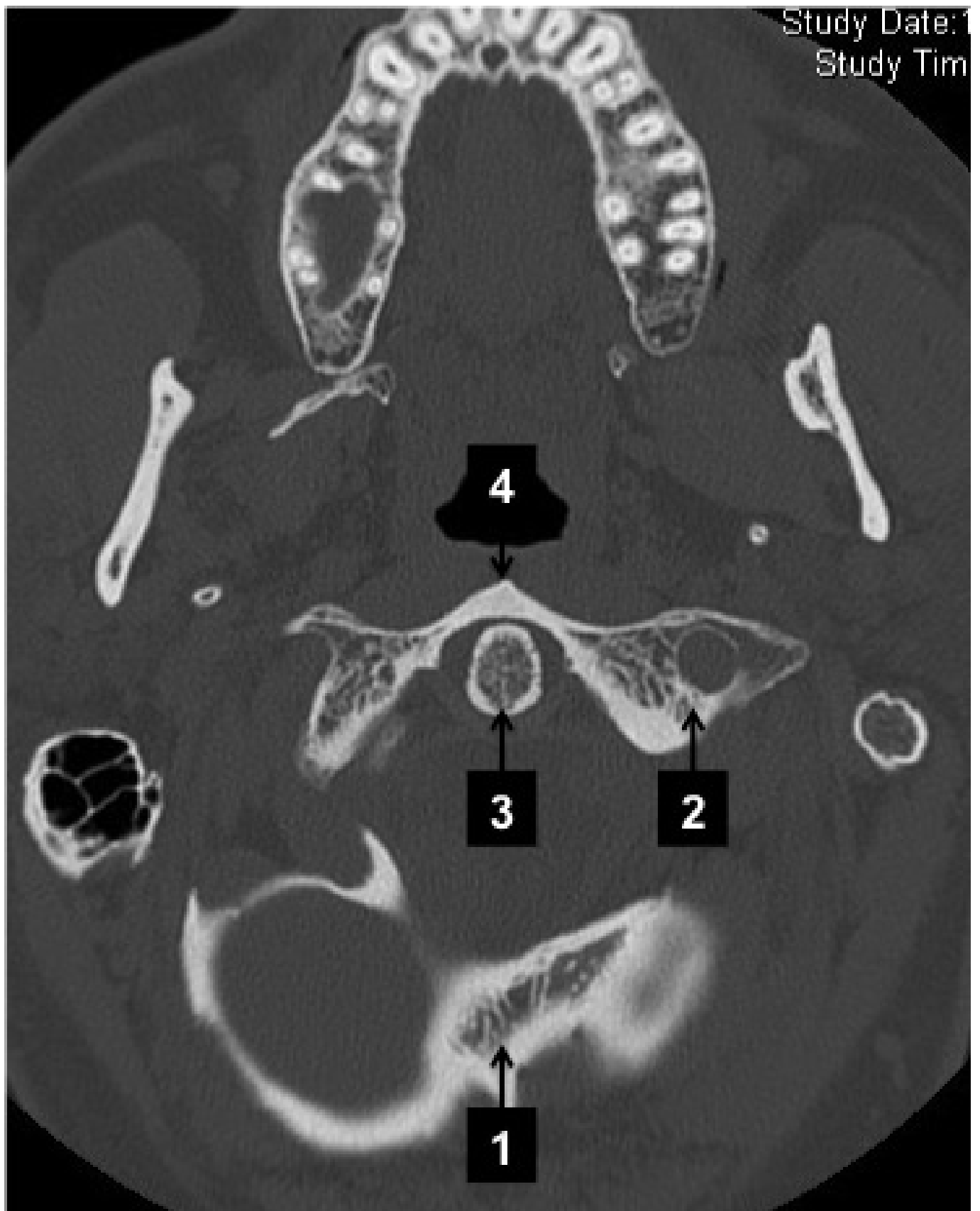